

TE HUUR - APPARTEMENT

2850 Boom

€ 945

Ref. 6253058

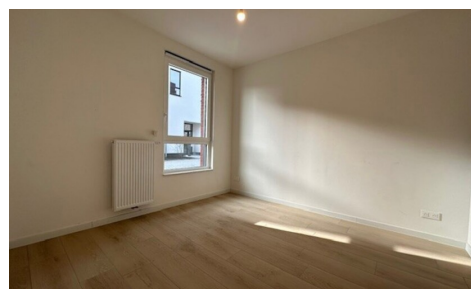
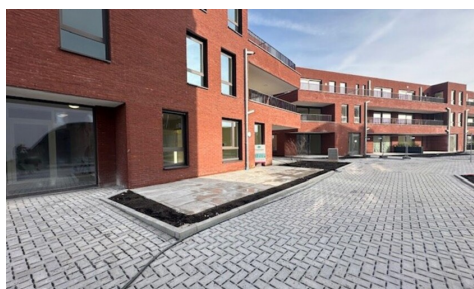

Aantal slaapkamers: 1
Aantal badkamers: 1
Beschikbaarheid: bij
oplevering

Bew. opp.: 48m²
Buurt: centraal

Type verwarming: gas cv

OMSCHRIJVING

EERSTE VERHUUR NIEUWBOUWAPPARTEMENT oplevering maart 2025

In project "Parkview" wordt hier een gelijkvloers appartement aangeboden bestaande uit: inkomhal met apart toilet en vestiareruimte, leefruimte met open keuken en toegang tot terras, berging, 1 slaapkamer en badkamer. Het appartement wordt energiezuinig gebouwd. Het project is gunstig gelegen, op wandelafstand van het centrum, zicht op groen en biedt tevens een vlotte bereikbaarheid.

enkele van de vele troeven:

- zonnepanelen
- nieuwbouw
- centrale ligging: via aangelegde doorgang heeft dit project onmiddellijke toegang tot de Blauwstraat (bakker, winkels, Bpost, ...)
- in de nabije omgeving van supermarkt JUMBO, brasserie en academie

FINANCIHEEL

Prijs: € 945,00/maand

Beschikbaarheid: Bij oplevering

Gemeenschappelijke kosten: € 75,00/maand

Huurgarantie: 3 maanden

LIGGING

Buurt: Centraal, centraal

School nabij: Ja

Winkels nabij: Ja

Openbaar vervoer nabij: Ja

GEBOUW

Bewoonbare oppervlakte: 48,00 m²

Aantal gevels: 2

Bouwjaar: 2024

Nieuwbouw: Ja

Staat: Nieuw

TERREIN

Tuin: Ja

Oriëntatie terras 1: Noord

INDELING

Woonkamer: 22,50 m²

Keuken: Ja, geïnstalleerd

Slaapkamer 1: 11,20 m²

Badkamer type: Douche

Toiletten: 1

Kelder: Ja

COMFORT

Videfoon: Ja

ENERGIE

EPC klasse: A

Dubbele beglazing: Ja

Ramen: Pvc

Elektriciteitskeuring: Ja, conform

Type verwarming: Gas cv

STEDENBOUW

Bestemming: Woongebied